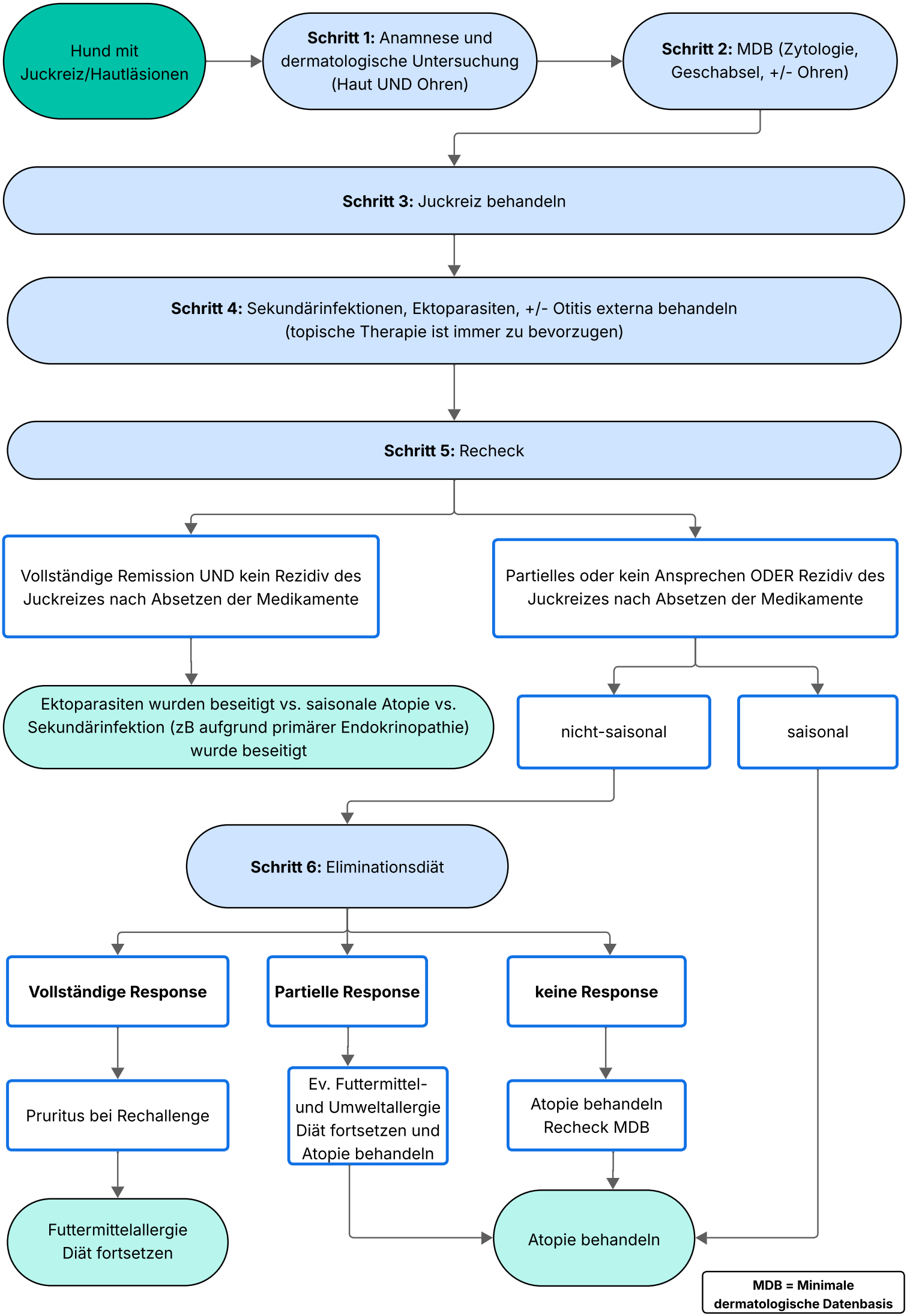
Hund mit Juckreiz/Hautläsionen
Schritt 1: Anamnese und dermatologische Untersuchung (Haut UND Ohren)
Schritt 2: MDB (Zytologie, Geschabsel, +/- Ohren)
Schritt 3: Juckreiz behandeln
Schritt 4: Sekundärinfektionen, Ektoparasiten, +/- Otitis externa behandeln (topische Therapie ist immer zu bevorzugen)
Schritt 5: Recheck
Vollständige Remission UND kein Rezidiv des Juckreizes nach Absetzen der Medikamente
Partielles oder kein Ansprechen ODER Rezidiv des Juckreizes nach Absetzen der Medikamente
Ektoparasiten wurden beseitigt vs. saisonale Atopie vs. Sekundärinfektion (zB aufgrund primärer Endokrinopathie) wurde beseitigt
nicht-saisonal
saisonal
Schritt 6: Eliminationsdiät
Vollständige Response
Partielle Response
keine Response
Pruritus bei Rechallenge
Ev. Futtermittel- und Umweltallergie Diät fortsetzen und Atopie behandeln
Atopie behandeln Recheck MDB
Futtermittelallergie Diät fortsetzen
Atopie behandeln
MDB = Minimale dermatologische Datenbasis